

นำเสนอผลการดำเนินงาน
โรงพยาบาลศรีนครินทร์ จ.ขอนแก่น
วันที่ 23 พฤษภาคม 2559



รายชื่อบุคลากรพยาบาลศึกษาดูงาน โรงพยาบาลศรีนครินทร์

วันจันทร์ที่ 23 พฤษภาคม 2559

ที่	ชื่อ - สกุล	ภาษาอังกฤษ	สังกัดงานการพยาบาล
1	นางพวงทอง คันทวงษ์วาน	MRS PUANGTHONG TANWONGWAN	ฝ่ายการพยาบาล๑ opd
2	นางอรภรณ์ คำรงวัฒนกุล	MRS ORAPORN DAONGWATTANAKUL	ฝ่ายการพยาบาล๑ Aging
3	นางสาวธชพร เทะเศกิลป์	MISS THOCHAPORN TESASIL	กุมารเวชศาสตร์ private
4	นางสาวรุ่งนภา อานุภาพบุญ	MISS RUNGNAPA ANUPHAPBUN	กุมารเวชศาสตร์ private
5	นางสาวกัลยกร พิบูลย์	MISS KUNYAKORN PIBOON	จักษุโสตศอนาสิก๑ private
6	นางสาวเดือนเพ็ญ กลกิจ	MISS DUANPHEN KONLAKIJ	ตรวจรักษาผู้ป่วยนอก opd
7	นางรังสินี สุธีร์	MRS RUNGSINEE SUTEE	ตรวจรักษาผู้ป่วยนอก opd
8	นางสาวศศินันท์ หล้านามวงศ์	MISS SASINUN LARNAMWONG	ผ่าตัด opd
9	นางสาวกรองแก้ว ไสโรจธรรมกุล	MISS KRONGKAEW SORUJTHAMKUL	ผ่าตัด opd
10	นางภิญญาพัชญ์ รัตนพันธ์	MRS PINYAPAT RUTTANAPUN	ผู้ป่วยพิเศษ private
11	นางบุศรา ศรีวิวัฒนกุล	MRS BUTSARA SRIVIWATTANAKUL	ผู้ป่วยพิเศษ private
12	นางสาวมธุรส สุขเกษม	MISS MATHUROT SUKKASEM	รังสีวิทยา IC
13	นางนุชสรา เพชรบุตร	MRS NUCHSARA BEJRAPUTRA	ศัลยศาสตร์๑ IC
14	นางเพ็ญสิริ จันทรวิภาต	MRS PENSIRI CHANVIPART	ศัลยศาสตร์๑ IC
15	นางสาวเชาวนี สุกนประดิษฐ์	MISS CHOWVANEE SUKONTPRADIT	สูติศาสตร์๑ IC
16	นางสาวสุพัตรา สุทธิศิริมงคล	MISS SUPATRA SUTHISIRIMONGKOL	สูติศาสตร์๑ IC
17	นางสาวจิตหทัย สุขสมัย	MISS JITHATHAI SUKSAMAI	อายุรศาสตร์๑ Aging
18	นางสาวพัชรินทร์ เนืองพีช	MISS PATCHARIN NUANGPUD	อายุรศาสตร์๑ Aging
19	นางหทัยทิพย์ สร้อยสอาด	MRS HATAITIP SROYSA-ARD	ปฐมภูมิ Aging
20	นางสาวสุรีย์ โพธาราม	MISS SUREE PHOTHARAM	ระบบหัวใจ Aging



ข้อมูลเดือน มิถุนายน 2559



หัวข้อ	รพ.ศรีนครินทร์ จ.ขอนแก่น	รพ.ศิริราช
จำนวนเตียง	1,000	2,179
จำนวนหอผู้ป่วย/ หน่วย	82	176
Nursing department	15	11
จำนวนบุคลากร พยาบาล	1,274	3,299
ผู้ช่วยพยาบาล	621	2,398
พนักงานการแพทย์	261	-
คนงาน/แม่บ้าน	139	778



วัฒนธรรมองค์กร



Seniority



Integrity



Responsibility



Innovation



Respect



Altruism



Journey to
Excellence and
Sustainability

ACT – SMART

- 1) รับผิดชอบ โปร่งใส (Accountability)
- 2) มุ่งเน้นผู้เรียน ผู้รับบริการและผู้มีส่วนได้ส่วนเสีย (Customer target)
- 3) รับผิดชอบต่อสังคม (Social responsibility)
- 4) การบริหารจัดการด้วยข้อมูลจริง (Management by fact)
- 5) พร้อมรับการเปลี่ยนแปลง (Agility)
- 6) มุ่งมั่นนวัตกรรมและวิจัย (Research based)
- 7) การทำงานเป็นทีม (Teamwork)

งานบริการพยาบาล



วิสัยทัศน์

เป็นองค์กรพยาบาลที่เป็นเลิศ ให้บริการตามมาตรฐานสากล ที่มี
คุณค่าต่อสังคมไทย และมวลมนุษยชาติ

TO BE AN EXCELLENT NURSING ORGANIZATION
PROVIDING INTERNATIONAL STANDARD
THAT BRINGS VALUE TO THAI SOCIETY
AND ALL MANKIND



วิสัยทัศน์

เป็นองค์กรพยาบาลมุ่งสู่ความเป็นเลิศระดับสากล



แผนภูมิแสดงโครงสร้างการบริหาร งานบริการพยาบาล

โรงพยาบาลศรีนครินทร์ คณะแพทยศาสตร์ มหาวิทยาลัยขอนแก่น

มหาวิทยาลัยขอนแก่น

คณะแพทยศาสตร์

โรงพยาบาลศรีนครินทร์

งานบริการพยาบาล

หน่วยการพยาบาลเฉพาะทาง

หน่วยธุรการ

แผนกการพยาบาล
สูติ-นรีเวชกรรม

แผนกการพยาบาล
ศัลยกรรมและออร์โธปิดิกส์

แผนกการพยาบาล
อายุรกรรม

แผนกการพยาบาล
กุมารเวชกรรม

แผนกการพยาบาล
ผู้ป่วยนอก

แผนกการพยาบาล
ห้องผ่าตัด

แผนกการพยาบาล
อุบัติเหตุและฉุกเฉิน

แผนกการพยาบาล
ระยะวิกฤต 1

แผนกการพยาบาล
ระยะวิกฤต 2

แผนกการพยาบาลจักษุ
โสต ศอ นาสิกและรังสี

แผนกการพยาบาลบริการ
พิเศษอาคาร สว.ชั้น 8-10

แผนกการพยาบาลบริการ
พิเศษอาคาร สว.ชั้น 11-15

แผนกการพยาบาล
ผู้ป่วยพิเศษ

แผนกการพยาบาล
บำบัดพิเศษ

แผนกการพยาบาล
เวชปฏิบัติครอบครัว



แผนภูมิสายการบังคับบัญชา งานบริการพยาบาล

หัวหน้างานบริการพยาบาล

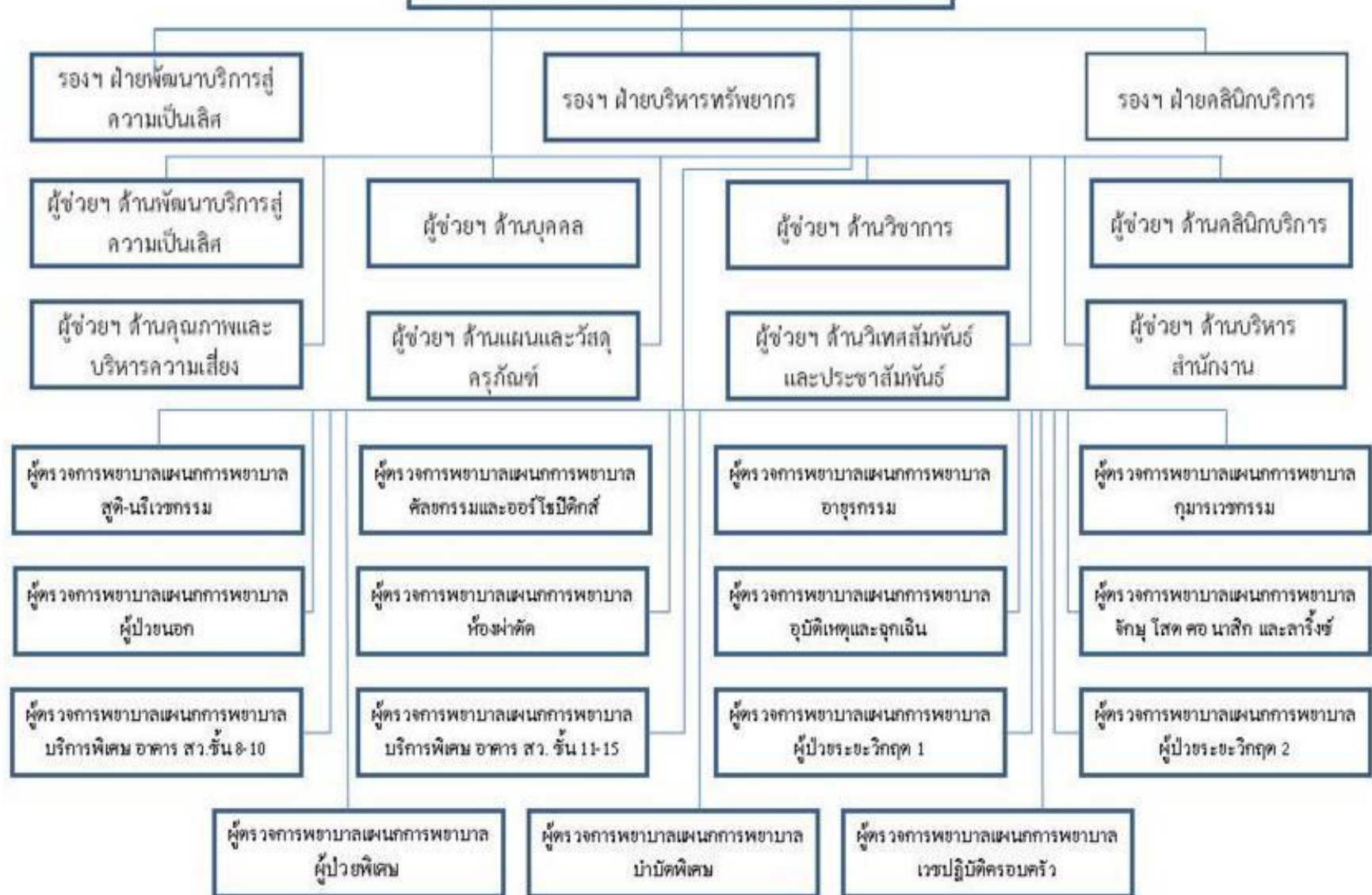

ทำเนียบผู้บริหาร งานบริการพยาบาล โรงพยาบาลศรีนครินทร์ คณะแพทยศาสตร์ มหาวิทยาลัยขอนแก่น



นางศิริพร มงคลธาวราชัย
หัวหน้างานบริการพยาบาล



นางจุฑา จ้างพานิช
รองฯ หัวหน้างานบริการพยาบาล



นางวรินทร นุชศิษฐ์
รองฯ หัวหน้างานบริการพยาบาล



นางรุ่งทิรา ชอบชื่น
รองฯ หัวหน้างานบริการพยาบาล



นางนชนธ เกษะอริก
ผู้ช่วยฯ หัวหน้างานบริการพยาบาล



นางจันทิรา วชิราภรณ์
ผู้ช่วยฯ หัวหน้างานบริการพยาบาล



นางสาวสุภัทรา ไกรโสภา
ผู้ช่วยฯ หัวหน้างานบริการพยาบาล



นางนงนุชจมาต จันทะนิวาส
ผู้ช่วยฯ หัวหน้างานบริการพยาบาล



นางสาวพรนทของ พันธ์ะไว
ผู้ช่วยฯ หัวหน้างานบริการพยาบาล



นางสาวกาญจนา สิมะจาทิโก
ผู้ช่วยฯ หัวหน้างานบริการพยาบาล



นางคำพอล ไพร
ผู้ช่วยฯ หัวหน้างานบริการพยาบาล



นางพรณี คุ้มเกียรติกุล
ผู้ช่วยฯ หัวหน้างานบริการพยาบาล



การรับบุคลากรใหม่

- พยาบาล

- รับปีละ 80 คน ให้ทุนเรียน
 - ม.ขอนแก่น
 - ม. มหาสารคาม
 - ม. ศรีนครินทรวิโรฒ
 - สมัครเอง

- สัญญาการให้ทุน เดิม 2 ปี แต่เนื่องจากปัญหาการลาออก จึงเปลี่ยนสัญญาการให้ทุนเป็น 4 ปี



การรับบุคลากรใหม่

- **ผู้ช่วยพยาบาล**

- ผลิตร่วมกับ ม.ขอนแก่น + ฝ่ายการพยาบาล ระยะเวลาเรียน 1 ปี
- ผลิตจำนวน 100 คน/ปี รับเข้าหน่วยงานประมาณ 10 คน/ปี ที่เหลือต้องหางานเอง

- **พนักงานทางการแพทย์ (Aid)**

- รับสมัครวุฒิ ม.6 และส่ง Train ตามหอผู้ป่วย (on the job training)
- เงินเดือน 6,000-8,000 บาท



- พยาบาล ปี 2558 - 3.8 %
ปี 2559 (มค.-มิย.) - 0.47%
- ผู้ช่วยพยาบาล ปี 2558 - 4.35 %
ปี 2559 (มค.-มิย.) - 0.48 %



- พยาบาล ชำนาญการ
 บริหาร (ประสบการณ์>5 ปี)
- ผู้ช่วยพยาบาล ชำนาญงาน



สวัสดิการ

- ชุดฟอร์ม 1 ชุด / ปี
- หอพัก (ให้ทั้งโสดและสมรส) ---คนเก่า
- คนใหม่ถ้าไม่ได้หอพัก ให้ค่าช่วยเหลือที่พัก
 - พยาบาล ใหม่ 3,000 บาท/เดือน
 - ผู้ช่วย ใหม่ 1500-2000 บาท/เดือน

กำหนดการศึกษาดูงาน โรงพยาบาลศิริราช

วันที่ 23 พฤษภาคม 2559 เวลา 09.00 - 16.30 น.

วันที่	รายการกิจกรรมศึกษาดูงาน				
23 พ.ค. 59	(เช้า 09.00 – 12.00 น.) (ห้องประชุมกวี ทั้งสุขบุตร)	12.00 – 13.00 น. รับประทานอาหารกลางวัน ณ ห้องสโมสรบุคลากร	(บ่าย 13.30 – 16.00 น.) แบ่งกลุ่ม กลุ่มละ 10 คน		16.00 – 16.30 น.
	<div>- กล่าวต้อนรับคณะผู้ศึกษาดูงาน</div> <div>- ชมวีดิทัศน์แนะนำโรงพยาบาลและคณะแพทยศาสตร์</div> <div>- บรรยายสรุประบบสารสนเทศ โรงพยาบาลศรีนครินทร์</div> <div>โดย รศ.นพ.ชลธิป พงศ์สกุล</div> <div>รอง ผอ.ก.ฝ่ายโรงพยาบาล</div>		ด้านผู้ป่วยใน 10 คน	ด้านผู้ป่วยใน 10 คน	ตามหน่วยงานที่ศึกษาดูงาน
			<div>- ระบบงานผู้ป่วยนอก</div> <div>โดย</div> <div>.....</div> <div>.....</div> <div>อยู่ระหว่างประสานงาน</div>	<div>- ระบบงานผู้ป่วยใน</div> <div>โดย</div> <div>.....</div> <div>.....</div> <div>อยู่ระหว่างประสานงาน</div>	สรุปแลกเปลี่ยนเรียนรู้ ปัญหา ถาม - ตอบ
ผู้ร่วมต้อนรับ และ รับผิดชอบ	<div>1. หัวหน้างานบริการพยาบาล</div> <div>2. รองหัวหน้างานบริการพยาบาล</div> <div>3. ผู้ช่วยหัวหน้างานบริการพยาบาล</div> <div>ด้านวิเทศสัมพันธ์และ</div> <div>ประชาสัมพันธ์</div> <div>4. ผดก.ผู้ป่วยนอกและทีมงาน</div> <div>5. ผดก.ด้านแผนกผู้ป่วยใน</div> <div>6. หัวหน้างานสารสนเทศและทีมงาน</div> <div>7. หัวหน้างานประชาสัมพันธ์</div>				



หัวข้อการศึกษาดูงาน

- ระบบสารสนเทศ
- การดูแลผู้ป่วยนอก
- การดูแลผู้ป่วยพิเศษ
- การดูแลผู้ป่วยสูงอายุ
- การป้องกันการติดเชื้อ